# Tiskoviny 1850–1950 (3. část - dokončení)

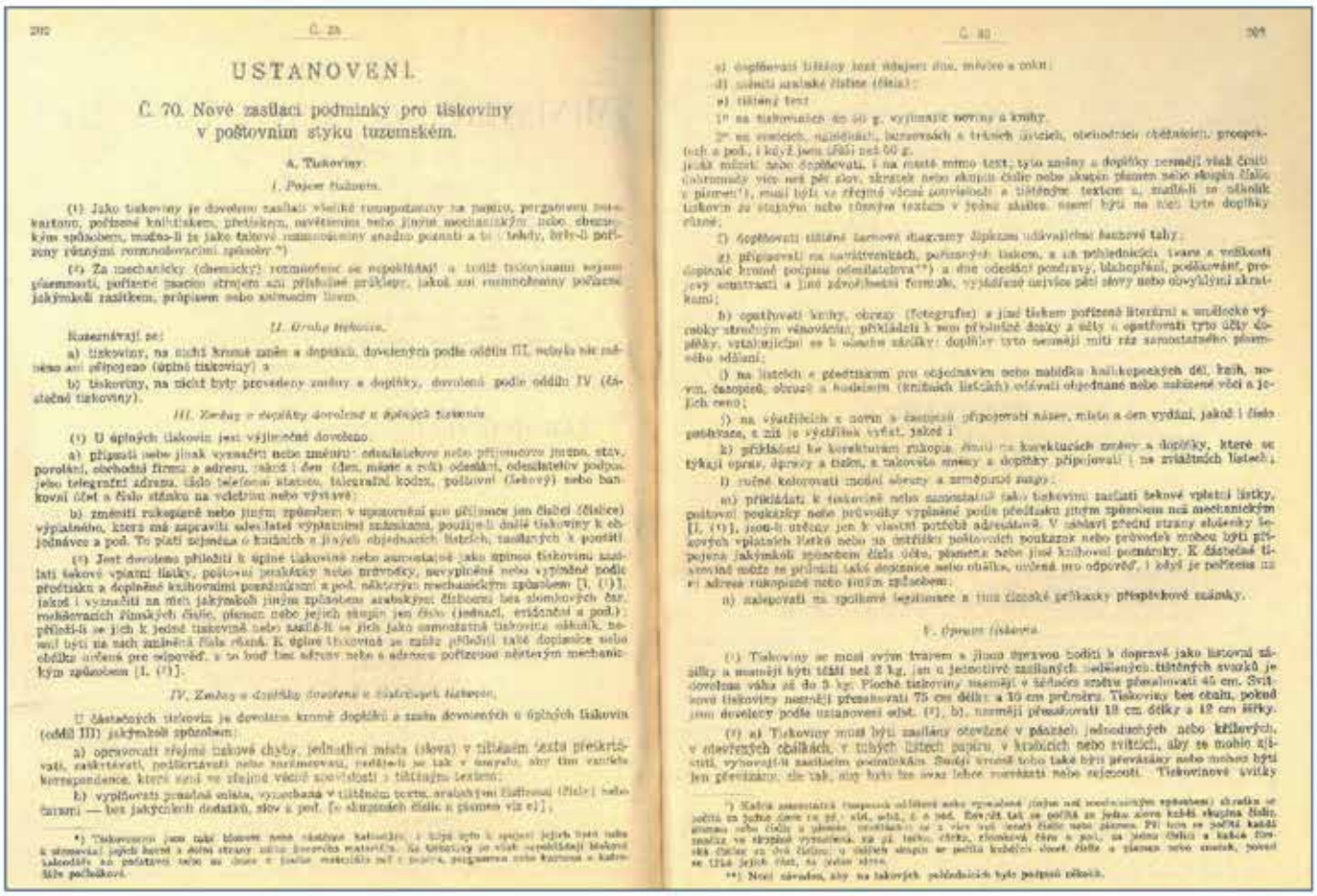

USTANOVENÍ.

Č. 70. Nové zasílací podmínky pro tiskoviny v poštovním styku tuzemském.

A. Tiskoviny.

I. Pojem tiskovin.

(1) Jako tiskoviny je dovoleno zasílati všechny rozmnoženiny na papíru, pergamenu nebo kartonu, pořízené knihtiskem, přetiskem, nevětšením nebo jiným mechanickým nebo chemickým způsobem, možno-li je jako takové rozmnoženiny snadno poznati a to (tehdy, byly-li pořízeny různými rozmnožovacími způsoby *)

(2) Za mechanicky (chemicky) rozmnožené se nepokládají a tudíž tiskovinami nejsou písemnosti, pořízené psacím strojem ani příležité přípisky, jakož ani rozmnoženiny pořízené jakýmkoli razítkem, průpisem nebo snímacím listem.

II. Druhy tiskovin.

Rozeznávají se:

a) tiskoviny, na nichž kromě změn a doplňků, dovolených podle oddílu III, nebylo nic nalepeno ani připojeno (úplné tiskoviny) a

b) tiskoviny, na nichž byly provedeny změny a doplňky, dovolené podle oddílu IV (částečné tiskoviny).

III. Změny a doplňky dovolené u úplných tiskovin.

(1) U úplných tiskovin jest výjimečně dovoleno:

a) připsati nebo jinak vyznačiti nebo změniti: odesílatelovo nebo příjmcovo jmeno, stav, povolání, obchodní firmu a adresu, zákaz i den (den, měsíc a rok) odeslání, odesílatelův podpis, jeho telegrafní adresu, číslo telefonní stanice, telegrafní kodex, poštovní (šekový) nebo bankovní účet a číslo známky na vzletním nebo výstavě;

b) změniti rukopisné nebo jiným způsobem v upravování pro příjmce jen číslici (číslice) výplatného, které má zapraviti odesílatel výplatními známkami, použijí-li dále tiskoviny k objednávce a pod. To platí nejméně o knihách a jiných objednacích listech, zasílaných k poštám;

(2) Jest dovoleno přiložiti k úplné tiskovině nebo samostatně jako úplnou tiskovinu zasílati tiskové výplatní lístky, poštovní poukázky nebo průvodky, nevyplněné nebo vyplněné podle předtisku a doplněné knihovními poznámkami a pod. některým mechanickým způsobem [I, (1)], jakož i vyznačiti na nich jakýmkoli jiným způsobem arabskými číslicemi bez slovníkových čar, rodokazacích římských číslic, písmen nebo jejich skupin jen číslo (jednací, evidenční a pod.); přiloží-li se jich k jedné tiskovině nebo zašlé-li se jich jako samostatná tiskovina oddílně, smejí býti na nich zaznamenána čísla různá. K úplné tiskovině se může přiložiti také dopisnice nebo obálka určená pro odpověď, a to buď bez adresy nebo s adresou pořízenou některým mechanickým způsobem [I, (1)].

IV. Změny a doplňky dovolené u částečných tiskovin.

U částečných tiskovin je dovoleno kromě doplňků a změn dovolených u úplných tiskovin (oddíl III) jakýmkoli způsobem:

a) opravovati zřejmé tiskové chyby, jednotlivá místa (slova) v tištěném textu překrtávati, zaskrtávati, podtrhávati nebo tužmenovati, ovšem-li se tak v omezích, aby tím vznikla korespondence, která není ve zřejmé věcné souvislosti s tištěným textem;

b) vyplňovati prázdná místa, vyznačená v tištěném textu, arabskými číslicemi (číslo) nebo čtyrmi — bez jakýchkoli dodatků, slov a pod. [o skupinách číslic a písmen viz e)];

*) Tiskovinou jsou také tiskové nebo razítkové kalkulačky, u kterých bylo k upisení jejich textu nebo k stanovení jejich barvy a délky strany užito kovového materiálu. Ke tiskovinám je však nepokládají tiskové kalkulačky na počítání nebo na tisk z tužky materiálu měl z papíru, pergamenu nebo kartonu a kalkulačky pochlíbkové.

Č. 70 — 309

c) doplňovati tištěný text údajem dne, měsíce a roku;

d) měniti arabské číslice (číslo);

e) tištěný text

1° na tiskovinách do 50 g, vyjímajíc noviny a knihy.

2° na cenících, katalogách, katastrech a tištěných účtech, obchodních účtenkách, prospektech a pod., i když jsou těžší než 50 g,

jestli mění nebo doplňovati, i na místě mimo text; tyto změny a doplňky nesmějí však činiti dohromady více než pět slov, zkratek nebo skupin číslic nebo skupin písmen nebo skupin číslic a písmen*), musí býti ve zřejmé věcné souvislosti s tištěným textem a, mělo-li se obsah tiskovin ze stejným nebo různým textem v jedné skupině, nesmí býti na tom tyto doplňky různé;

f) doplňovati tištěné barevné diagramy čáporam udávajícími barvové tahy;

g) připisovati na razítkovkách, pořízených tiskem, a na přihlednicích tvaru a velikosti dopisnic kromě podpisu odesílatelova**) a dne odeslání poznámky, blahopřání, poděkování, prosby smutnosti a jiné zdvořilostní formule, vyhýbané nejvíce pěti slovy nebo obvyklými zkratkami;

h) opatřovati knihy, obrazy (fotografie) a jiné tiskem pořízené literární a umělecké výrobky úmrtním věnováním, přikládati k nim přívěsné desky a štítky a opatřovati tyto štítky doplňky, vztahujícími se k obsahu záhlaví; doplňky tyto nesmějí míti ráz samostatného písemného sdělení;

i) na listech s předtiskem pro objednávku nebo nabídku knihkupeckých děl, knih, novin, časopisů, obrazů a hudebnin (knižních listcích) odévati objednané nebo nabízené věci a jejich cenu;

j) na výstřižcích z novin a časopisů připojovati název, místo a den vydání, jakož i číslo periodika, z něž je výstřižek vyňat, jakož i

k) přikládati ke korektuřním rukopisu tištěné korektuřních změny a doplňky, které se týkají opravy, úpravy a tisku, a takovéto změny a doplňky připojovati i na zvláštních listech;

l) ručně kolorovati možné obrazy a zeměpisné mapy;

m) přikládati k takovéto nebo samostatně jako tiskovinu zasílati tiskové výplatní lístky, poštovní poukázky nebo průvodky vyplněné podle předtisku jiným způsobem než mechanickým [I, (1)], jsou-li určeny jen k vlastní potřebě adresátově. V záhlaví přední strany složenky tiskových výplatních lístků nebo na ostřížích poštovních poukazek nebo průvodek mohou býti připojena jakýmkoli způsobem čísla účtu, písmena nebo jiné knihovní poznámky. K částečné tiskovině může se přiložiti také dopisnice nebo obálka, určená pro odpověď, i když je potřeba na ní adresa rukopisné nebo jiným způsobem;

n) nalepovati na spolkové legitimace a jiné členské průkazky příspěvkové známky.

V. Způsob tisknutí.

(1) Tiskoviny se mohou svým trajem a jinou úpravou hoditi k dopravě jako listovní zásilky a mohou býti těžší než 2 kg, jen u jednotlivě zasílaných nedělených tištěných svazků je dovolena váha až do 5 kg. Ploché tiskoviny nesmějí v žádném směru přesahovati 45 cm. Svitkové tiskoviny nesmějí přesahovati 75 cm délky a 10 cm průměru. Tiskoviny bez obalu, pokud jsou dovoleny podle ustanovení odst. (2), b), nesmějí přesahovati 18 cm délky a 12 cm šířky.

(2) a) Tiskoviny musí býti zasílány otevřené v pásách jednoduchých nebo křížových, v otevřených obálkách, v tuhých listech papíru, v krabicích nebo svitcích, aby se mohly zjistiti, vyhovují-li zasílacím podmínkám. Smějí kromě toho také býti převázány nebo mohou býti jen převázány, ale tak, aby byly lze snadno zkontrolovati nebo zajištěny. Tiskovinové svitky

*) Kolika znamenitá (neposuvná oddělená nebo vyznačená jiným než mechanickým způsobem) skupina se počítá za jedno číslo (a pí., slů., ulů., č. a pod. Rovněž tak se počítá za jedno slovo každá skupina číslic, písmen nebo číslic a písmen, oddělených od sebe více než deseti číslic nebo písmen. Při tom se počítá každá značka ve skupině vyznačená, za jedno číslo, zkratková tečka a pod., za jedno číslici a každá číslicí číslice za dvě číslice; u delších skupin se počítá každých deset číslic a písmen nebo znaků, počítá se vždy jedno číslo, za jedno slovo.

**) Není závadou, aby na takových pohlednicích byly potištěny obrázky.

*Obr. 7*